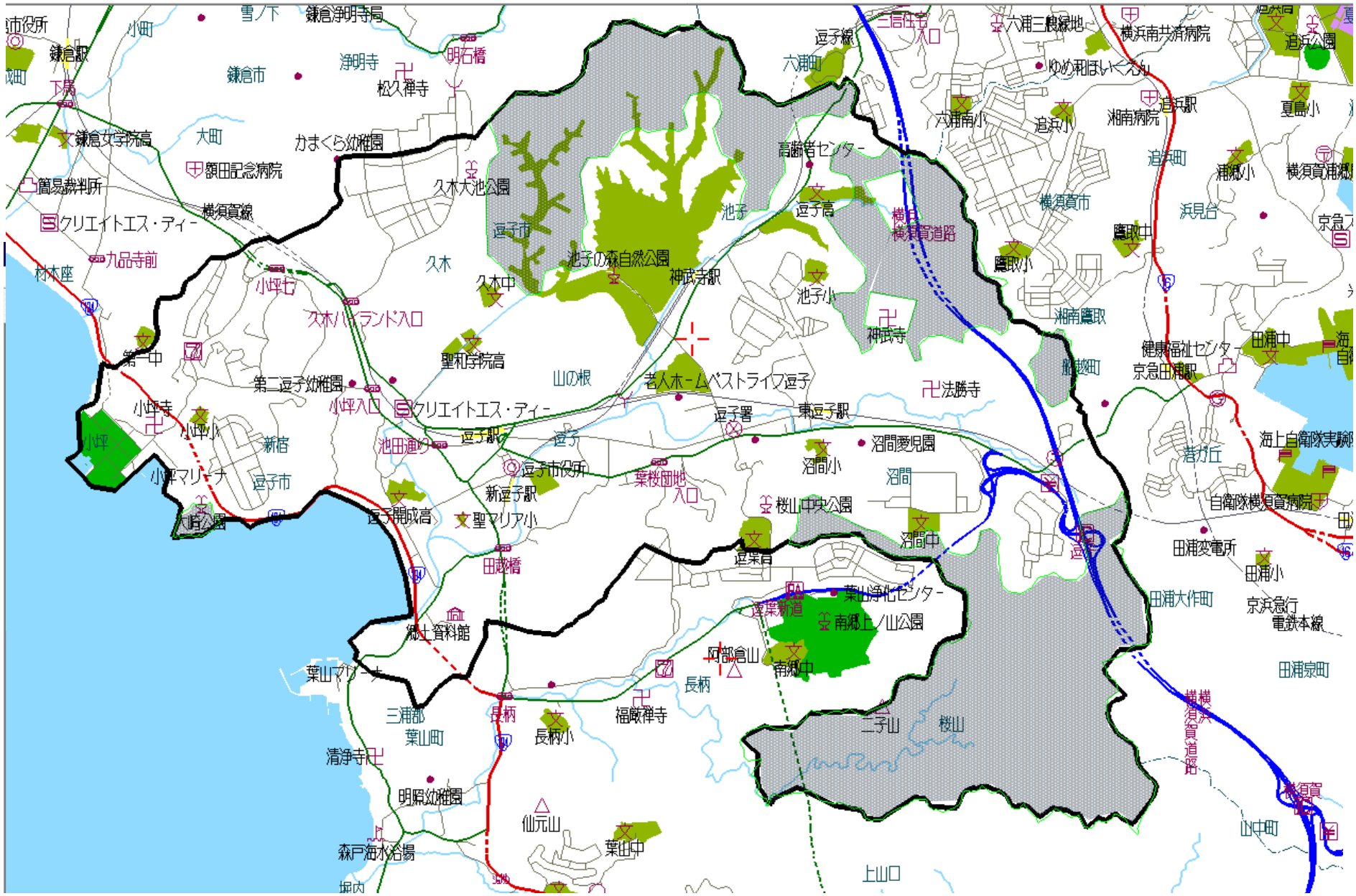

改正条例において新たな墓地造成が可能と考えられる区域